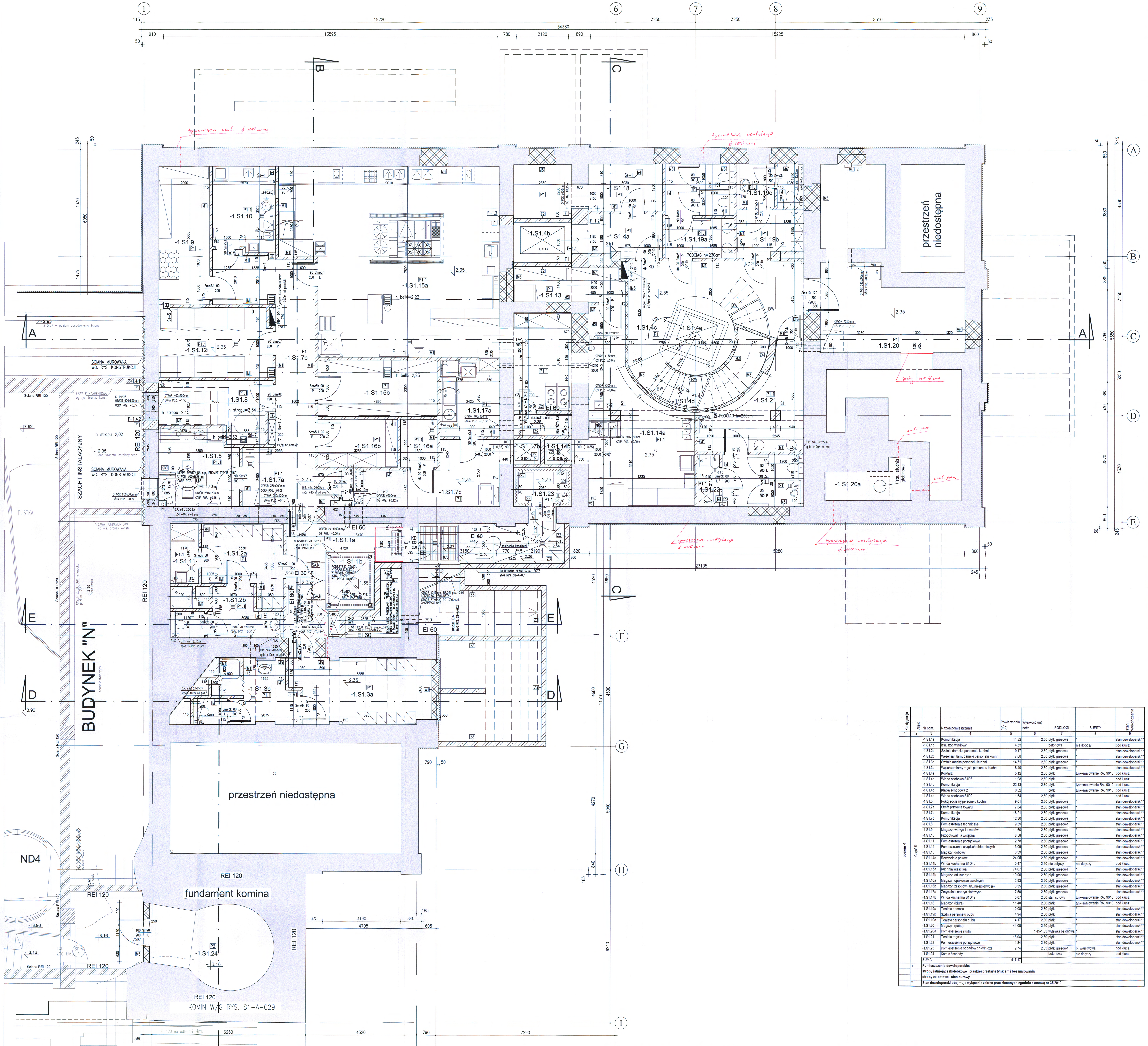

RZUT PIWNIC skala 1:50

RYSUNEK MOŻE BYĆ PRZEKAZANY DO REALIZACJI PO APROBACIE INWESTORA

układ sufitów i posadzek zgodnie z inwentaryzacją wnętrz

LEGENDA ELEMENTÓW NOWOPROJEKTOWANYCH :

SCHEMAT	SYMBOL	OPIS	
ŚCIANY WYLEWANE I MUROWANE ZEWNĘTRZNE I WEWNĘTRZNE			
120	Z1	ŻELBETOWA (wewnętrzna) GR. 12cm (w/g proj. konstrukcyjnego)	
150	Z2	ŻELBETOWA (wewnętrzna/zewnętrzna) GR. 15cm (w/g proj. konstrukcyjnego) TYNK CEM.-WAP. GŁADKI (od strony użytkowanego pomieszczenia)	
200	Z3	ŻELBETOWA (zewnętrzna) GR. 20cm (w/g proj. konstrukcyjnego)	
300	Z4	ŻELBETOWA (wewnętrzna) GR. 30cm (w/g proj. konstrukcyjnego)	
	F	FILARKI ŻELBETOWE (w/g proj. konstrukcyjnego) O GR. ZMIENNEJ DOSTOSOWANEJ DO GR. ŚCIANY ISTNIEJĄCEJ TYNK CEM.-WAP. GŁADKI (wokół użytkowanego pomieszczenia)	
115	M1	TYNK CEM.-WAP. GŁADKI BLOCZKI YTONG PP4/0,6, GR. 11,5cm NA ZAPRAWIE CIENKOWARSTWOWEJ TYNK CEM.-WAP. GŁADKI	
240	M2	TYNK CEM.-WAP. GŁADKI BLOCZKI YTONG PP4/0,6, GR. 24cm NA ZAPRAWIE CIENKOWARSTWOWEJ TYNK CEM.-WAP. GŁADKI	
120	M3	TYNK CEM.-WAP. GŁADKI CEGŁA CERAMICZNA KRATÓWKA KLASY 15, GR. 12cm NA ZAPRAWIE CEMENTOWO-WAPIENNEJ MARKI M10 TYNK CEM.-WAP. GŁADKI	
250	M4	TYNK CEM.-WAP. GŁADKI CEGŁA CERAMICZNA KRATÓWKA KLASY 15, GR. 25cm NA ZAPRAWIE CEMENTOWO-WAPIENNEJ MARKI M10 TYNK CEM.-WAP. GŁADKI	
250 (*)	M5	TYNK CEM.-WAP. GŁADKI CEGŁA CERAMICZNA PEŁNA KLASY 15, GR. 25cm (*) LUB O GR. ZMIENNEJ DOSTOSOWANEJ DO GR. ŚCIANY ISTNIEJĄCEJ NA ZAPRAWIE CEMENTOWO-WAPIENNEJ MARKI M10 TYNK CEM.-WAP. GŁADKI	
250 (')	M6	CEGŁA CERAMICZNA PEŁNA KLASY 15, GR. 25cm NA ZAPRAWIE CEMENTOWO-TRASSOWEJ MARKI M10 (') TYNK CEM.-WAP. GŁADKI (od strony użytkowanego pomieszczenia oraz od strony pom. 5.S1.1)	
100	M7	TYNK CEM.-WAP. GŁADKI (od strony użytkowanego pomieszczenia) lub PŁYTY G-K (w licu ze ścianą systemową G-K) BLOCZKI YTONG PP4/0,6, GR. 10cm NA ZAPRAWIE CIENKOWARSTWOWEJ	
250 100 ~350	W1	TYNK RENOWACYJNY np. REMERS (wewn.) CEGŁA CERAMICZNA PEŁNA KLASY 15, GR. 25cm NA ZAPRAWIE CEMENTOWO-WAPIENNEJ MARKI M10 IZOLACJA BITUMICZNA STYRODUR GR. 10cm (zewn.)	
65 250 ~75 ~390	W2	TYNK CEM.-WAP. GŁADKI (wewn.) CEGŁA CERAMICZNA PEŁNA KLASY 15, GR. 25cm NA ZAPRAWIE CEMENTOWO-WAPIENNEJ MARKI M10 STYROPIAN GR. ~7cm (dostosować do grubości śc. istniejącej) CEGŁA CERAMICZNA PEŁNA KLASY 15, GR. 6,5cm NA ZAPRAWIE CEMENTOWO-TRASSOWEJ MARKI M10	
65 250 ~215 ~530	W3	TYNK CEM.-WAP. GŁADKI (wewn.) CEGŁA CERAMICZNA PEŁNA KLASY 15, GR. 25cm NA ZAPRAWIE CEMENTOWO-WAPIENNEJ MARKI M10 STYROPIAN GR. ~20cm (dostosować do grubości śc. istniejącej) CEGŁA CERAMICZNA PEŁNA KLASY 15, GR. 6,5cm NA ZAPRAWIE CEMENTOWO-TRASSOWEJ MARKI M10	
ELEMENTY OBUDOWY ZEWNĘTRZNEJ			
25 180 15 220	L1	KASETY ŚCIENNE K160/600, K160/500 GR. 0,88mm MONTOWANE W UKŁADZIE POZIOMYM (wewn.) WEŁNA MINERALNA GR. 18cm (w kasecie), U=0,23W/m2K FOLIA WATROIZOLACYJNA PŁYTA MFP GR. 1,8cm BLACHA STALOWA OCYNKOWANA POWLEKANA GR. 0,6mm MONTOWANA NA PODWÓJNY RĄBEK W UKŁADZIE PIONOWYM (zewn.)	U=0,30W/m2K
25 200 15 240	L2	FOLIA PE (paroszczelna, niezapalna) KONSTRUKCJA DREWNIANA MONTOWANE W UKŁADZIE POZIOMYM (wewn.) WEŁNA MINERALNA GR. 20cm (w ryglach z drewna), U=0,23W/m2K FOLIA WATROIZOLACYJNA PŁYTA MFP GR. 1,8cm BLACHA STALOWA OCYNKOWANA POWLEKANA GR. 0,6mm MONTOWANA NA PODWÓJNY RĄBEK W UKŁ. LEŻĄCYM PIONOWYM (zewn.)	E 30 U=0,25W/m2K
25 200 35 15 275	L3	BLACHA TRAPEZOWA T35 GR. 0,88mm (wewn.) FOLIA PE (paroszczelna, niezapalna) KONSTRUKCJA DREWNIANA GIĘTA PO ŁUKU MONTOWANA W UKŁADZIE POZIOMYM WEŁNA MINERALNA GR. 20cm (w ryglach z drewna), U=0,21W/m2K FOLIA PAROPRZEPUSZCZALNA PUSTKA POWIETRZNA / KONTRŁATY PŁYTA MFP GR. 1,8cm MEMBRANA DACHOWA MATA STRUKTURALNA BLACHA TYTANOWO-CYNKOWA GOLOWALCOWANA -BEZ PREPAROWANIA GR. 0,7mm MONTOWANA NA PODWÓJNY RĄBEK STOJĄCY W UKŁ. PIONOWYM (zewn.)	E 30 U=0,25W/m2K
RYGLE 200	L4	PŁYTY WARSTWOWE DACHOWE GR. 200 mm, SZER. MOD. 1200mm Z GĘSTĄ WEŁNĄ MINERALNĄ, U=0,22W/m2K PŁYTY MONTOWANE DO KONSTRUKCJI STALOWEJ	EI 60 U=0,25W/m2K
ŚCIANY DZIAŁOWE SYSTEMOWE			
75 100	gK1	PŁYTY GKB/GKBI - 1x12,5mm - DWUSTRONNIE NA KONSTRUKCJI STAL. PROFILE 1xCW75 IZOLACJA Z WEŁNY MINERALNEJ GR. 4cm	EI 30
75 125	gK4	PŁYTY GKB/GKBI - 2x12,5mm - DWUSTRONNIE NA KONSTRUKCJI STAL. PROFILE 1xCW75 IZOLACJA Z WEŁNY MINERALNEJ GR. 4cm	EI 30
ŚCIANY OBUDOWY WEWNĘTRZNEJ			
50 62	gK2	PŁYTY GKB/GKBI - 1x12,5mm - JEDNOSTRONNIE NA KONSTRUKCJI STAL. PROFILE CW50	
50 75	gK3	PŁYTY GKB/GKBI - 1x12,5mm - DWUSTRONNIE NA KONSTRUKCJI STAL. PROFILE CW50	
ŚCIANY SPECJALNE WEWNĘTRZNE			
30	S1	ŚCIANKI SYSTEMOWE Z PŁYT LAMINOWANYCH GR. 3cm Z DRZWIAMI O SZEROKOŚCI 80cm W ŚWIETLE PRZEJŚCIA	
80	S2	PŁYTA WARSTWOWA GR. 8cm (RDZEŃ POLIURETANOWY Z OKŁADZINĄ Z BLACHY STAL. OCYNK. POWLEKANEJ)	

UWAGI :

1. PODANE WYMIARY SĄ WYMIARAMI STANU SUROWEGO.
2. PRZY WYKONYWANIU ROBÓT NALEŻY STOSOWAĆ MATERIAŁY I WYROBY DOPUSZCZONE DO OBROTU I STOSOWANIA W BUDOWNICTWIE (ZGODNIE Z ART. 10 USTAWY PRAWO BUDOWLANE). ŚWIADECTWA DOPUSZCZENIA MATERIAŁÓW I WYROBÓW NALEŻY ZACHOWAĆ DO KONTROLI DO KOŃCOWEGO ODBIORU ROBÓT.
3. ELEMENTY ZAMAWIAĆ I WYKONYWAĆ NA PODSTAWIE ZWERYFIKOWANYCH OBMIARÓW RZECZYWISTYCH WYKONANYCH NA OBIEKCIE DLA UNIKNIĘCIA NIEZGODNOŚCI-WYMIARY WSZYSTKICH ELEMENTÓW PRZED WBUDOWANIEM NALEŻY OBOWIĄZKOWO SPRAWDZIĆ W MIEJSCU MONTAŻU.
4.1. "DUŻE" PRZEBICIA I WIERCENIA W STROPACH DLA PRZEWODÓW INSTALACJI SANITARNEJ I MECHANICZNEJ ORAZ INSTAL. ELEKTRYCZNEJ WYKONAĆ W/G RYS. S1-A-001 - S1-A-007 I W/G WYTYCZNYCH PROJ. BRANŻOWYCH I KONSTRUKCYJNYCH, POZOSTAŁE "MNIEJSZE" WYKONAĆ W/G PROJ. BRANŻOWYCH NA ETAPIE MONTAŻU INSTALACJI. EWENTUALNE ZMIANY LOKALIZACJI OTWORÓW UZGODNIĆ Z PROJEKTANTEM KONSTRUKCJI.
4.2. PRZEJŚCIA PRZEZ ŚCIANY PRZEWODÓW INSTALACJI SANITARNEJ I MECHANICZNEJ ORAZ INSTAL. ELEKTRYCZNEJ WYKONAĆ W/G WYTYCZNYCH PROJEKTÓW BRANŻOWYCH. OZNACZONE OTWORY W ŚCIANACH NOŚNYCH -SZEROKOŚĆ x WYSOKOŚĆ ORAZ OKRĄGŁE WIERCENIA WYKONAĆ NA ETAPIE MONTAŻU INSTALACJI. OTWORY W ŚCIANACH DZIAŁOWYCH -NIE UJĘTE W RYS. ARCHITEKTONICZNYM- WYKONAĆ W/G PROJ. BRANŻOWYCH. EWENTUALNE ZMIANY LOKALIZACJI OTWORÓW UZGODNIĆ Z PROJEKTANTEM KONSTRUKCJI.
5. WSZYSTKIE ŚCIANY DZIAŁOWE /Z WYJĄTKIEM ODPOWIEDNIO OZNAKOWANYCH/ NALEŻY PROWADZIĆ DO STROPU /PEŁNE WYDZIELENIE POMIESZCZEŃ/. ŚCIANY OGNIOODPORNE OZNACZONO DODATKOWO SYMBOLEM REI, EI. PRZEJŚCIA INSTALACYJNE PRZEZ ŚCIANY ODDZIELEŃ POŻ. POPRZEZ ATESTOWANE PRZEPUSTY O ODPORNOŚCI OGN. RÓWNEJ ODPORNOŚCI OGN. ŚCIANY, USZCZELNIĆ SYSTEMEM OGNIOCHRONNYM.
6. NADPROŻA STALOWE LUB ŻELBETOWE MONOLITYCZNE LUB PREFABRYKOWANE W/G PROJ. KONSTR.
7. W MIEJSCACH POŁĄCZENIA NOWYCH MURÓW ZE STARYMI (ZAMUROWKI OTWORÓW, UZUPEŁNIENIA ŚCIAN) NALEŻY W CO DRUGIEJ WARSTWIE ISTN. MURU NA CAŁEJ JEGO SZEROKOŚCI WYKUĆ "SZTRABY" NA GŁĘBOKOŚĆ MIN. 1/2 CEGŁY. NOWY MUR NALEŻY PRZEWIĄZYWAĆ WARSTWAMI Z ISTNIEJĄCYM.
8. DLA ZABUDOWY ELEMENTÓW MONTAŻOWYCH TYPU GEBERIT W ŚCIANKACH INSTALACYJNYCH (DLA UMYWALEK DO WYS. 1,30m, DLA MISEK USTĘPOWYCH I PISUARÓW DO PEŁNEJ WYS. POM.) ZASTOSOWAĆ 1-WARSTWOWĄ WODOODPORNĄ PŁYTĘ GIPSOWO-KARTONOWĄ GR. 18mm LUB 2-WARSTWOWĄ WODOODPORNĄ PŁYTĘ GIPSOWO-KARTONOWĄ GR. 12,5mm (2x12,5mm)
9. DOKUMENTACJĘ PROJEKTOWĄ BRANŻY ARCHITEKTONICZNEJ , KONSTRUKCYJNEJ I INSTALACYJNEJ NALEŻY ROZPATRYWAĆ ŁĄCZNIE.
10. PODANE WYMIARY DRZWI SĄ WYMIARAMI CZYNNYMI PRZEJŚCIA!
11. POKAZANE NA RYSUNKACH WYMIARY STOLARKI I ŚLUSARKI W ŚWIETLE OTWORÓW MONTAŻOWYCH NALEŻY PRZED PRZYSTĄPIENIEM DO ROBÓT MURARSKICH I MONTAŻOWYCH ŚCIANEK ZWERYFIKOWAĆ I DOSTOSOWAĆ DO WYMAGANYCH WYMIARÓW WYBRANEGO PRODUCENTA.
12. GRUBOŚĆ SKRZYDŁA DRZWI PO OTWARCIU NIE MOŻE POMNIEJSZAĆ WYMIARU SZEROKOŚCI OTWORU W ŚWIETLE OŚCIEŻNICY.
13. DRZWI NA DROGACH EWAKUACYJNYCH (zaznaczone *) ORAZ WSZYSTKIE DRZWI Z ODPORNOŚCIĄ P. POŻ. (EI) NALEŻY WYPOSAŻYĆ W SAMOZAMYKACZ MONTOWANY W ZAWIASACH.

OZNACZENIA:

- -ŚCIANY I MURY ISTNIEJĄCE
- -ZAMUROWANIA
- P1–P17 -TYPY POSADZEK W/G RYS. PRZEKROJÓW
- EE -WYJŚCIE EWAKUACYJNE
- KD -DRZWI Z KONTROLĄ DOSTĘPU W/G PROJ. INSTAL. TELETECHNICZNEJ
- RS -RURA SPUSTOWA
- RSK -KOSZ Z RURĄ SPUSTOWĄ
- RD -RYNNA DESZCZOWA
- WD -WPUST DACHOWY PODGRZEWANY ELEKTRYCZNIE
- PA -PRZELEW AWARYJNY W ATTYCE (otw. prostokątny obrobiony obróbką blacharską, 5cm nad pokryciem dachowym)
- AZ -ACO ZEWNĘTRZNE TARASOWE, PODGRZEWANE ELEKTRYCZNIE
- BW -BALUSTRADY WEWNĘTRZNE W/G RYS. ARCHITEKTURY WNĘTRZ
- BZ1–BZ8 -BALUSTRADY ZEWNĘTRZNE W/G RYS. DETALU
- DRP -DRABINA PRZEŁAZOWA W/G RYS. DETALU
- PKS -PION KANALIZACJI SANITARNEJ
- WKS -WYWIEWKA KANALIZACJI SANITARNEJ
- TE -TABLICE ELEKTRYCZNE W/G PROJ. INSTAL. ELEKTRYCZNEJ
- PE -PION ELEKTRYCZNY
- HP -HYDRANTY P. POŻAROWE W/G PROJ. INSTAL. SANITARNYCH
- G -GRZEJNIKI W/G PROJ. INSTAL. CENTRALNEGO OGRZEWANIA
- PCO -PION CENTRALNEGO OGRZEWANIA
- KP -KURTYNA POWIETRZNA W/G PROJ. INSTAL. CENTRALNEGO OGRZEWANIA (pinowe spód h=2,2m, porter spód h=2,5m)
- VRV -PION VRV
- S -DRZWI, OKNA WYPOSAŻONE W SIŁOWNIK (otwarcie w przypadku pożaru)
- K. P.POŻ. -KLAPA P. POŻ. W/G PROJ. INSTALACJI MECHANICZNEJ
- D.R. -DRZWI REWIZYJNE
- Ss..,S1..,F.., -OZNACZENIA ELEMENTÓW STALOWYCH, ŻELBETOWYCH W/G PROJ. KONSTRUKCYJNEGO
- SA, K -ZAMEK ANTYPANICZNY, KONTAKTRON – DLA ISTN. ZABYTKOWYCH DRZWI SZYBU WINDOWEGO W POZ. PIWNICY W ZAKRESIE DOSTAWCY WINDY

W związku z wyjątkową specyfiką projektowanych i wykonywanych robót należy przed realizacją, bardzo dokładnie zapoznać się z dokumentacją oraz informować projektanta o wszystkich zauważonych niezgodnościach z założeniami projektowymi dotyczącymi istniejących budynków, które wynikną w trakcie realizacji (w szczególności niezgodności wymiarowych materiałowych i konstrukcyjnych).

P.P.P. ±0,0=218,00 m n.p.m.

Kondygnacja	Część	Nr pom.	Nazwa pomieszczenia	Powierzchnia (m2)	Wysokość (m) netto	PODŁOGI	SUFITY	stan wykończenia
1	2	3	4	5	6	7	8	9
poziom -1	Część S1	-1.S1.1a	Komunikacja	11,32	2,60	płytki gresowe	*	stan deweloperski**
		-1.S1.1b	Istn. szyb windowy	4,53		betonowa	nie dotyczy	pod klucz
		-1.S1.2a	Szatnia damska personelu kuchni	9,17	2,60	płytki gresowe	*	stan deweloperski**
		-1.S1.2b	Węzeł sanitarny damski personelu kuchni	7,68	2,60	płytki gresowe	*	stan deweloperski**
		-1.S1.3a	Szatnia męska personelu kuchni	14,71	2,60	płytki gresowe	*	stan deweloperski**
		-1.S1.3b	Węzeł sanitarny męski personelu kuchni	8,49	2,60	płytki gresowe	*	stan deweloperski**
		-1.S1.4a	Korytarz	5,12	2,80	płytki	tynk+malowanie RAL 9010	pod klucz
		-1.S1.4b	Winda osobowa S1D3	1,98	2,60	płytki		pod klucz
		-1.S1.4c	Komunikacja	22,13	2,80	płytki	tynk+malowanie RAL 9010	pod klucz
		-1.S1.4d	Klatka schodowa 2	6,32		płytki	tynk+malowanie RAL 9010	pod klucz
		-1.S1.4e	Winda osobowa S1D2	1,54	2,60	płytki		pod klucz
		-1.S1.5	Pokój socjalny personelu kuchni	9,01	2,60	płytki gresowe	*	stan deweloperski**
		-1.S1.7a	Strefa przyjęcia towaru	7,64	2,60	płytki gresowe	*	stan deweloperski**
		-1.S1.7b	Komunikacja	18,21	2,60	płytki gresowe	*	stan deweloperski**
		-1.S1.7c	Komunikacja	12,30	2,60	płytki gresowe	*	stan deweloperski**
		-1.S1.8	Pomieszczenie techniczne	9,39	2,60	płytki gresowe	*	stan deweloperski**
		-1.S1.9	Magazyn warzyw i owoców	11,60	2,60	płytki gresowe	*	stan deweloperski**
		-1.S1.10	Przygotowalnia wstępna	8,58	2,60	płytki gresowe	*	stan deweloperski**
		-1.S1.11	Pomieszczenie porządkowe	2,78	2,60	płytki gresowe	*	stan deweloperski**
		-1.S1.12	Pomieszczenie urządzeń chłodniczych	13,09	2,60	płytki gresowe	*	stan deweloperski**
		-1.S1.13	Magazyn dobowy	6,39	2,60	płytki gresowe	*	stan deweloperski**
		-1.S1.14a	Rozdzielnia potraw	24,05	2,80	płytki gresowe	*	stan deweloperski**
		-1.S1.14b	Winda kuchenna S1D4b	0,47	2,60	nie dotyczy	nie dotyczy	pod klucz
		-1.S1.15a	Kuchnia właściwa	74,07	2,60	płytki gresowe	*	stan deweloperski**
		-1.S1.15b	Magazyn art. suchych	10,96	2,60	płytki gresowe	*	stan deweloperski**
		-1.S1.16a	Magazyn opakowań zwrotnych	2,93	2,60	płytki gresowe	*	stan deweloperski**
		-1.S1.16b	Magazyn zasobów (art. niespożywcze)	6,35	2,60	płytki gresowe	*	stan deweloperski**
		-1.S1.17a	Zmywalnia naczyń stołowych	7,50	2,60	płytki gresowe	*	stan deweloperski**
		-1.S1.17b	Winda kuchenna S1D4a	0,67	2,60	stan surowy		pod klucz
		-1.S1.18	Magazyn (biura)	11,40	2,80	płytki	tynk+malowanie RAL 9010	pod klucz
		-1.S1.19a	Toaleta damska	10,08	2,80	płytki	*	stan deweloperski**
		-1.S1.19b	Szatnia personelu pubu	4,94	2,80	płytki	*	stan deweloperski**
		-1.S1.19c	Toaleta personelu pubu	4,17	2,80	płytki	*	stan deweloperski**
		-1.S1.20	Magazyn (pubu)	44,08	2,60	płytki	*	stan deweloperski**
		-1.S1.20a	Pomieszczenie studni		1,45-1,65	wylewka betonowa	*	stan deweloperski**
		-1.S1.21	Toaleta męska	18,94	2,80	płytki	*	stan deweloperski**
		-1.S1.22	Pomieszczenie porządkowe	1,84	2,80	płytki	*	stan deweloperski**
		-1.S1.23	Pomieszczenie odpadów chłodnicze	2,74	2,85	płytki gresowe	pł. warstwowa	pod klucz
		-1.S1.24	Komin / schody			betonowa	nie dotyczy	pod klucz
		SUMA		417,17				

* Pomieszczenia deweloperskie: stropy istniejące (kolebkowe i płaskie) przetarte tynkiem i bez malowania; stropy żelbetowe - stan surowy

** Stan deweloperski obejmuje wyłącznie zakres prac zleconych zgodnie z umową nr 35/2010

Skanska S.A. Oddział Budownictwa Ogólnego w Łodzi Kierownik Budowy Andrzej Sokół

INDEKS	OPIS ZMIAN	DATA	WPROWADZIŁ	SPRAWDZIŁ	Koordynator Projektu
OE	WPROWADZENIE SZAFY PREFABRYKOWANEJ (STEROWNICZEJ) ORAZ PODSZYBIA DLA PROJEKTOWANEGO DŹWIGU HYDRAULICZNEGO. PRZESUNIĘCIE ŚCIANY M2 PRZY SZAFIE STEROWNICZEJ DŹWIGU. ZM. DRZWI DO SZACHTU INSTALACYJNEGO NA DRZWI Z ODPORNOŚCIĄ P.POŻ. EI30.	18.01.2013	A.G.	A.P.	P.M.
OD	KOREKTA WYKOŃCZENIA STROPÓW, WYKOŃCZENIA POSADZEK WYBRANYCH POMIESZCZEŃ ORAZ ROZMIESZCZENIA WYCIERACZEK WEWN. I ZEWN. WG PROJ. ARCHITEKTURY WNĘTRZ. UZUPEŁNIENIE O POM. STUDNI -1.S1.20a.	30.10.2012	A.G.	A.P.	P.M.
OC	ZMIANA SYMBOLI I KOREKTY WYMIARÓW DLA DRZWI (z uwagi na zm. materiału wykonania) W POM. -1.S1.4a, -1.S1.19a, -1.S1.19b, -1.S1.20, -1.S1.21, -1.S1.9, -1.S1.10, -1.S1.12, -1.S1.13, -1.S1.15a, -1.S1.16a, -1.S1.16b, -1.S1.17a, -1.S1.18, -1.S1.19c. KOREKTA RZĘDNYCH OTW. W ŚCIANACH DLA PRZEJŚĆ INSTAL. POMIĘDZY POM. (-1.S1.2b/-1.S1.3b),(-1.S1.2a/-1.S1.5), (-1.S1.6/bud. "N") ORAZ ZM. GABARYTÓW OTW. POMIĘDZY POM. (-1.S1.17a/szacht instal.).	29.07.2011	A.G.	A.P.	P.M.
OB	UZUPEŁNIENIE O STAN WYKOŃCZENIA -TABELA POMIESZCZEŃ. UZUPEŁNIENIE O OTWORY W ŚC. DLA PRZEJŚĆ INSTALACYJNYCH. KOREKTA UWAGI NR 4.1, 4.2. UZUPEŁNIENIE O WYPROFILOWANIE PŁYTY ŻELBETOWEJ POSADZKI PRZED WEJŚCIEM DO POM. -1.S1.23. WPROWADZENIE BALUSTRADY WEWN. W POM. -1.S1.4c ZM. RZĘDNEJ POSADZKI W KOMINIE. ?????	06.06.2011	A.G.	A.P.	P.M.
OA	ZM. WYKOŃCZENIA ŚCIANY ŻELBET. "Z4" (bez tynku i malowania). UZUPEŁNIENIE O SYMBOLE RODZAJÓW POSADZEK. UZUPEŁNIENIE O SYMBOLE STOLARKI DRZWIOWEJ I OKIENNEJ. UZUPEŁNIENIE O OPIS KD (drzwi z kontrolą dostępu). UZUPEŁNIENIE O WYCIERACZKI, STALOWĄ (od str. zewnętrznej) PRZE WEJŚCIEM DO POM. -1.S1.1a. UZUPEŁNIENIE O OZNACZENIA ELEM. STALOWYCH I ŻELBETOWYCH. UZUPEŁNIENIE O FILAREK "F" (w/g proj. konstr.) W ŚCIANIE POM. -1.S1.15a PRZY WINDZIE S1D3. LIKWIDACJA JEDNEGO Z OTWORÓW W STROPIE DLA PRZEJŚCIA INSTALACYJNEGO NAD POM. -1.S1.7c. ZM. GABARYTU OTWORU DLA WEJŚCIA DO POM. -1.S1.23. KOREKTA USYTUOWANIA DRZWI W ISTN. OTWORZE W WEJŚCIU DO KOMINA.	14.03.2011	A.G.	A.P.	P.M.

ZMIANY W PROJEKCIE

Roboty wykonano zgodnie z projektem i nanieśionymi zmianami
Zmiany nieistotne
DOKUMENTACJA POWYKONAWCZA

INWESTOR: Instytucja Kultury EC1 Łódź Miasto Kultury ul. Targowa 1/3, 90-022 Łódź

SKANSKA
Skanska S.A. Oddział Budownictwa Ogólnego w Kielcach Al. Solidarności 34 25-323 Kielce, Polska

Inwestycja:	REWITALIZACJA EC-1 I JEJ ADAPTACJA NA CELE KULTURALNO-ARTYSTYCZNE ZADANIE 1 EC-1 WSCHÓD	Branża:	ARCHITEKTURA
		Rodz. Opr.	PROJEKT WYKONAWCZY
Obiekt:	BUDYNEK S1	Skala:	1:50
Treść:	RZUT PIWNIC	Data:	01.2011

	Imię i nazwisko	Nr upraw.	Podpis	
Projektant:	mgr inż. arch. A. GAŁCZYŃSKA	SW-58/2009		Nr projektu: 1863
Asystent:	techn. K. SULEWSKA	-		
Sprawdzający:	mgr inż. arch. A. PLUCIŃSKI	ABIT-II-7131-34/2001		Nr rysunku: S1-A-010_0E
Koordynator Projektu:	mgr inż. P. MAZIAREK	10/10		

Zastrzega się prawa autorskie do rozwiązań projektowych!

UZGODNIENIA BRANŻOWE	
Konstrukcja	mgr inż. R. KOCIEŁKIEWICZ
Instalacje sanitarne	mgr inż. T. BANDROWSKI
Instalacje mechaniczne	mgr inż. M. SUŁEK
Instalacje elektryczne	mgr inż. B. SYCHOWSKA
Instalacje teletechniczne	mgr inż. P. PIETRZAK
Architektura bud. N	mgr inż. arch. B. MICHALSKA